

# Proyecto > Botitas de Bebé

## Materiales y accesorios:

**Máquina de coser Brother**  
**Tela polar 30 cm x ancho de la tela.**  
**Opcional tela ribb azul 10 cm.**  
**Pie "G" sobrehilado**



## Instrucciones :

1. Colocar los moldes sobre la tela y cortar sin margen de costura de coser. El molde de la capellada se apoya y corta abierto en la tela.



2. En las capelladas de ambas botitas armar los dos pliegues con alfileres. Enfrentando los derechos coser la parte del talón de la capellada, usando las marcas de la plantilla que coincidan con la mitad y la costura trasera de la capellada. Coser con puntada de overlock usando el pie "G" y largo 2,5 mm.

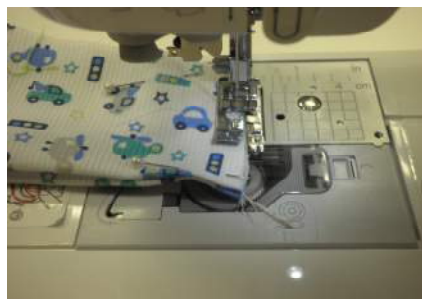

*Diseñado exclusivamente para usted  
por el Departamento Educativo de Brother*

**brother.**  
at your side

## Proyecto > Botitas de Bebé

3. Dar vuelta la botita al derecho y coser la unión (capellada y botita) con puntada recta todo el contorno de la plantilla.



4. A la tira azul doblar el largo por la mitad, enfrentando los derechos y coser por el alto usando el pie "G" con puntada de falso overlock, largo de puntada 2,5 mm. Doblar éste a la mitad, enfrentando los derechos. Introducir el puño a la boca de la botita, coser y dar vuelta al derecho.



# Proyecto > Botitas de Bebé

## MOLDES

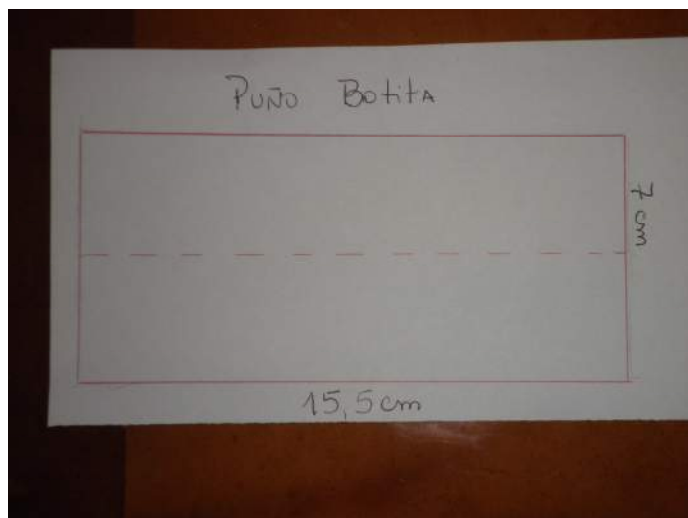
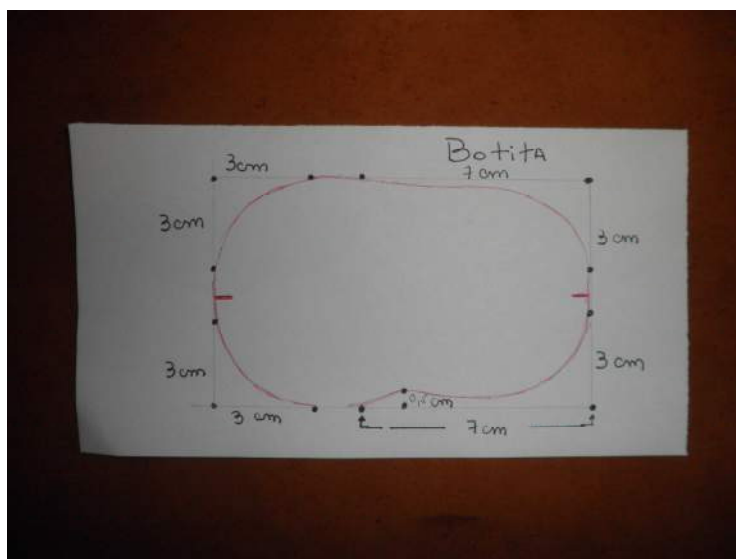
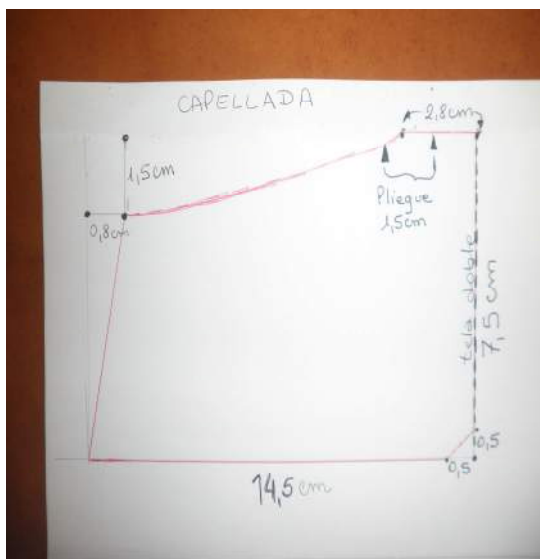

*Diseñado exclusivamente para usted  
por el Departamento Educativo de Brother*

**brother.**  
at your side